Материально-техническая база факультета Архитектуры и строительства

УЧЕБНЫЕ ЛАБОРАТОРИИ КАФЕДРЫ «СП»:

Лаборатория строительных конструкций 2/016 и 2/012;

Лаборатория компьютерных технологий 2/203 и 2/217;

Лаборатория строительных материалов 2/009 и технопарк;

BOSCH

REDMI NOTE 8
AI QUAD CAMERA

ИПС-МГ4.03

REDMI NOTE 8T
AI QUAD CAMERA

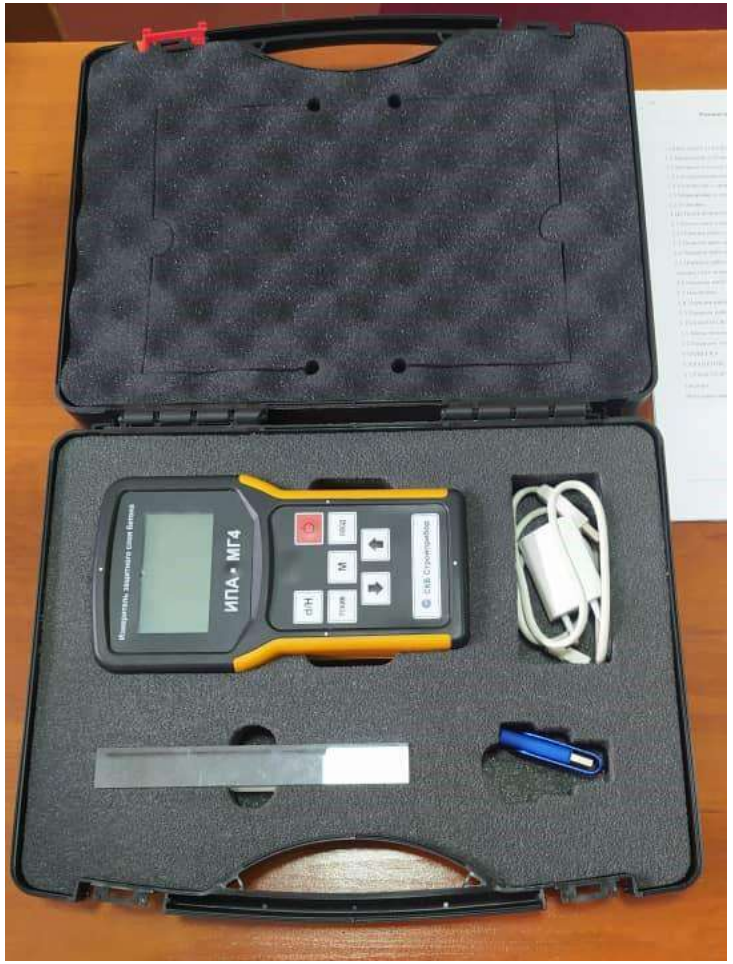
ИПА-МГ4

REDMI NOTE 8
AI QUAD CAMERA

REDMI NOTE 8T
AI QUAD CAMERA

REDMI NOTE 8T
AI QUAD CAMERA

REDMI NOTE 8T
48MP QUAD CAMERA

REDMI NOTE 8T
48MP QUAD CAMERA

BOSCH

Повышения квалификации ППС

Повышения квалификации ППС

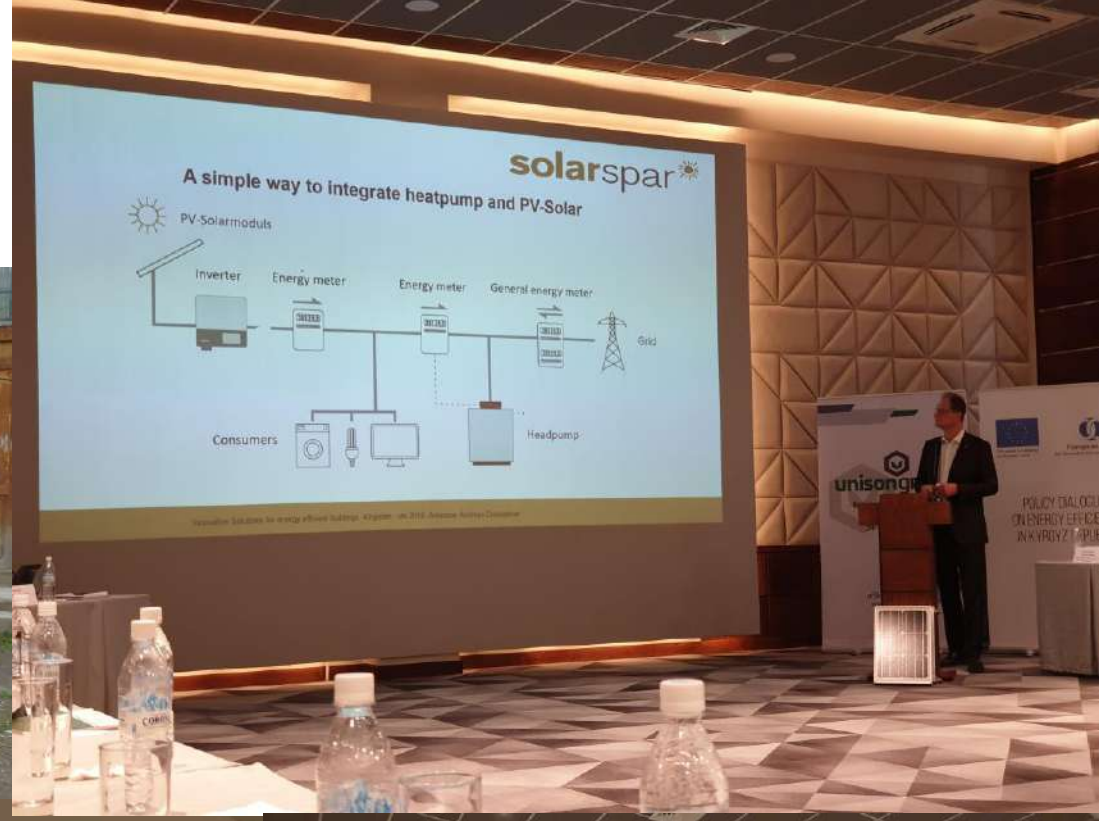

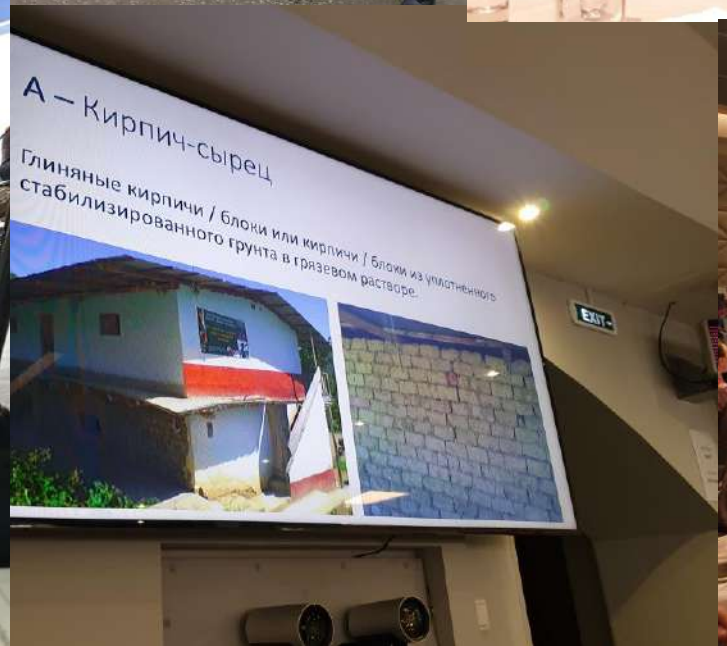

№	Окутуучунун фамилиясы, аты жана атасынын аты	Курстарда окуу мөөнөтү, кайсы жерде	Окуу методикалык семинарда окуу мөөнөтү, кайсы жерде	ККДФ окуу мөөнөтү, кайсы жерде	Сертификаттын же дипломдун номери, берилген күнү	Башка түрлөрү
1.	Джусуев У.С. Салиева М.Г. Турдажиева Э.Н. Абдуллаев У.Д. Иранова Н.А. Бектемирова М.А.	с 07нен 14 май 2020 ж. 72 саат Онлайн-семинар	Использование ВЕБ-ориентированных ресурсов в учебном процессе	Казанский кооперативный институт. ОКЦ “Интер-Спутник”. Онлайн-семинар.	Май, 2020	
2.	Джусуев У.С. Салиева М.Г. Турдажиева Э.Н. Абдуллаев У.Д. Иранова Н.А. Бектемирова М.А. Джусумаматов Э.	11нен 17 май 2020 ж. 72 саат Онлайн-семинар	Методика преподования с применением современных психолого-педагогических трендов обучения	Образовательно-культурный центр “Интер-Спутник”. Онлайн-семинар.	Май, 2020	
3.	Джусуев У.С. Акимжанов А. Жолдошов Б.М. Салиева М.Г. Турдажиева Э.Н. Иранова Н.А. Бектемирова М.А. Казакова К.	Октябрь 2020ж.	Использование ВЕБ-ориентированных ресурсов в учебном процессе (Zoom, google meet, google classroom, whatsapp)	ОшТУ, 2/217	Ноябрь 2020ж.	
4.	Абдуллаев У.Д. Казакова К.	21-декабрь 2020 Онлайн семинар	Researcher Academy On Campus Certificate of Attendance How to publish an article and become popular author. Author profiles in Scopus		At Kyrgyzstan 21.12.2020 Presented by Rabiga Khozhamkul, CC 3-х дневный семинар - тренинг	
5	Джусуев У.С. Салиева М.Г. Абдуллаев У.Д. Турдажиева Э.Н. Абдуллаев У.Д. Иранова Н.А. Джусумаматов Э.	8-9-февраля 2021 г. Онлайн семинар	Международная ассоциация экспертов по сейсмостойкому строительству. Японское общество по сейсмической изоляции		Повышние квалификации ОшТУ 8-9-февраля 2021 г. Онлайн семинар 2-х дневный семинар -тренинг	

Международный семинар «Технологии сейсмостойкого строительства»

Kyrgyz-Japan Workshop
organized by the Japan Society of Seismic Isolation (JSSI)
Feb. 8 - 9, 2021

Basic Design of Vibration Controlled Structure and Full-Scale Experiments

Kazuhiko KASAI*
Specially-Appointed Professor,
Tokyo Institute of Technology (TIT)

RECENT EARTHQUAKES AND NEW CONCEPTS FOR EARTHQUAKE-RESISTANT DESIGN

Akira Wada
Professor Emeritus, Tokyo Institute of Technology
President, Japan Society of Seismic Isolation

Kyrgyz - Japan Workshop by the Japan Society of Seismic Isolation

Outline of Building Regulation and Earthquake-Resistant Measures in Japan

8th Feb. 2021
ISHIHARA Akihiko
Ministry of Land, Infrastructure, Transport and Tourism (MLIT)
国土交通省

IAEEE 一般社団法人 日本免震構造協会 The Japan Society of Seismic Isolation ЭНТУ МУИТ IntUIT

СУЩЕСТВУЮЩИЕ НОРМЫ СЕЙСМОСТОЙКОГО СТРОИТЕЛЬСТВА И ЗДАНИЯ С СИСТЕМАМИ СЕЙСМОИЗОЛЯЦИИ В КЫРГЫЗСКОЙ РЕСПУБЛИКЕ

Бегалиев У.Т., президент Международной ассоциации экспертов по сейсмостойкому строительству (МАЭСС),
ректор Международного университета инновационных технологий (МУИТ)

TOYOHASHI UNIVERSITY OF TECHNOLOGY

BASIC DESIGN FOR SEISMIC ISOLATION STRUCTURE AND ITS STRUCTURAL CALCULATION

Taiki SAITO
Director, Research Center for Collaborative Area Risk Management
Professor, Department of Architecture and Civil Engineering
TOYOHASHI University of Technology (TUT)

Тесная связь с производством

Связь сотрудников кафедры «СП» с ведущими строительными компаниями Узбекистана

Академическая мобильность преподавателей

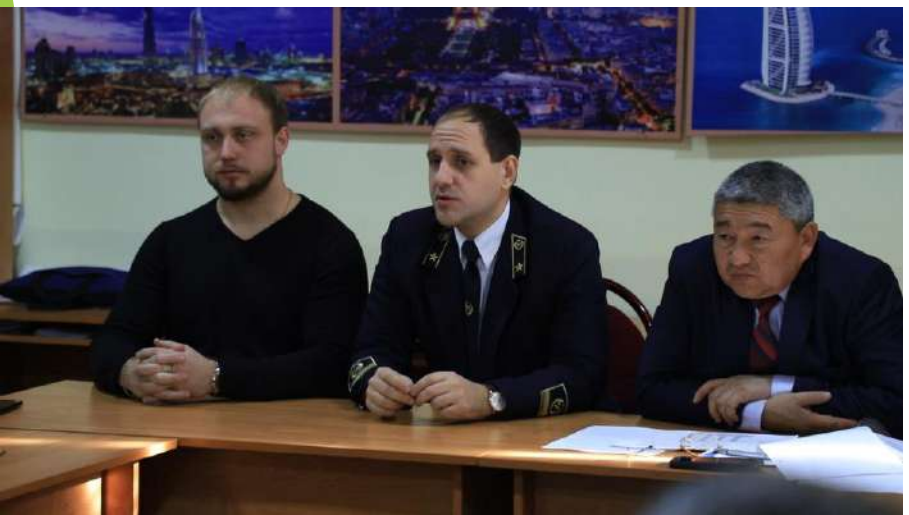

Академическая мобильность студентов наши студенты в КУЗГТУ

Студенты во время практики

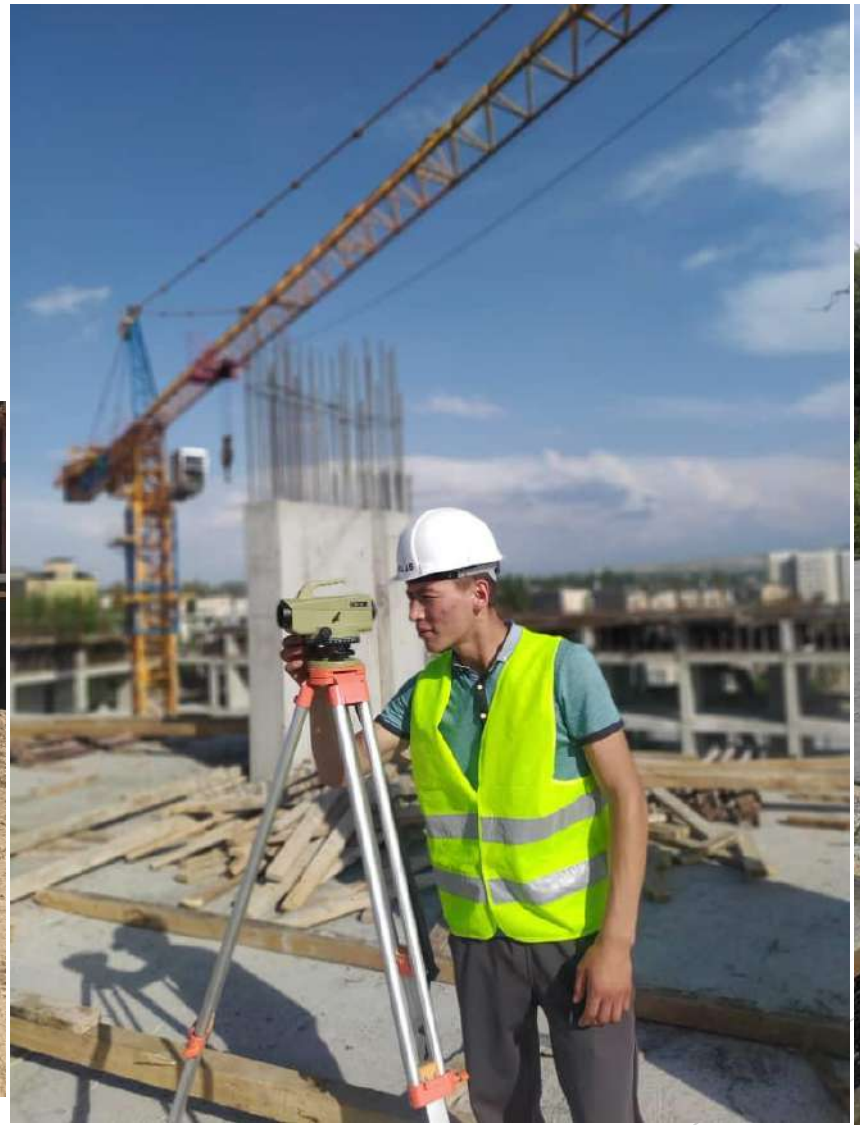

Студенты во время прохождении практики

Родительское собрание в онлайн формате

Сертификаты

Агентство по аккредитации образовательных программ и организаций (ААОПО)

Сертификат

Настоящим подтверждается, что

Джусуев Уметалы Султанович

прошел подготовку на семинаре-тренинге ААОПО "Проведение независимой аккредитации программ и организаций профессионального образования"

КЫРГЫЗ РЕСПУБЛИКАСЫНЫН БИЛИМ БЕРҮҮ ЖАНА ИЛИМ МИНИСТРЛИГИ

СЕРТИФИКАТ

Иракова Нурзат

"Кесиптик окутуунун методдору"

СЕРТИФИКАТ

Настоящим сертификатом удостоверяется, что

принял участие в семинаре-тренинге "Совершенствование профессиональных навыков молодых ученых и преподавателей", проходившего 12-13 января 2017 года в Ошском технологическом университете им. акад. Асанова М.М. в процессе обучения по программе:

1. Публикация результатов исследования в рецензируемых журналах.
2. Подготовка заявки на грантовое и программно-целевое финансирование научных исследований.

Ректор Ошского технологического университета, проф. Абдиев А.О.

Кыргыз Республикасынын Билим берүү жана илим министрлиги

СЕРТИФИКАТ

Берилген сертификат

Абдуллаев Улан Душабаевич

КЫРГЫЗ РЕСПУБЛИКАСЫНЫН БИЛИМ БЕРҮҮ ЖАНА ИЛИМ МИНИСТРЛИГИНИН БИЛИМ БЕРҮҮ ИШМЕРДҮҮЛҮГҮН ЛИЦЕНЗИЯЛОО БОЮНЧА ЭКСПЕРТИ ЭКЕНДИГИН ТАСТЫКТАЙТ

Кыргыз Республикасынын Билим берүү жана илим министринин орун басары Н.КОМУРОВ

Агентство по аккредитации образовательных программ и организаций (ААОПО)

Сертификат

Настоящим подтверждается, что

Джусуев Уметалы Султанович

прошел подготовку на семинаре-тренинге ААОПО "Проведение независимой аккредитации программ и организаций профессионального образования" и может участвовать в аккредитации в качестве эксперта

Osh Technological University, named after M.M. Adyshev

English Learning Course

Certificate of Participation

This is to certify that

Abdullaev Ulan

has completed 72 hours "English Learning Course" of II Level at the Institute of Language Training and International Educational Programs, OshTU

from January to June, 2016

一般社団法人 日本免震構造協会 The Japan Society of Seismic Isolation

INTERNATIONAL ASSOCIATION OF EXPERTS ON EARTHQUAKE ENGINEERING IAEEE МЕЖДУНАРОДНАЯ АССОЦИАЦИЯ ЭКСПЕРТОВ ПО СЕЙСМОСТОЙКОМУ СТРОИТЕЛЬСТВУ

CERTIFICATE

AWARDED TO

Abdullaev Ulan Dushabaevich

for active participation in the workshop

«Earthquake-Resistance Technology»

Workshop lectures:
- Existing Buildings with Seismic Isolation and Existing Seismic Codes on Earthquake Engineering in KR, *Ulugbek Begaliev*
- Changes in engineering related to earthquake-resistance, seismic-isolation, and vibration-control, *Akira Wada*
- Outline of Building Regulation and Earthquake-Resistant Measures in Japan, *Akitiko Ishihara*
- Basic design for seismic isolation structure and its structural calculation, *Daiki Saito*
- Basic design of vibration controlled structure and its structural calculation, *Kazuhiko Kasai*
- Seismic isolation devices: How to use and combination / Performance evaluation method of devices, *Keiko Morita*
- Structural design for seismic isolation: design practice, construction and maintenance, *Daisuke Inoda / Keita Sakakibara*
- Devices for vibration control: How to use and combination, *Katsuto Ohata*
- Seismic repair technology: Basics of repair-work and examples, *Naoshi Maesaka*

February 8 – 9, 2021
Bishkek city, Kyrgyzstan

Akira Wada
Professor Emeritus, Tokyo Institute of Technology
President, Japan Society of Seismic Isolation (JSSI)

Ulugbek Begaliev
Rector, International University of Innovation Technologies (IntUIT)
President, International Association of Experts on Earthquake Engineering (IAEE)

ACADEMY FOR TEACHING EXCELLENCE IN HIGHER EDUCATION

CERTIFICATE

ПОДТВЕРЖДАЕТ, ЧТО

ДЖУСУЕВ УМЕТАЛИ

ПРОСЛУШАЛ(А) КУРС

«Особенности организации и управления учебным процессом на основе Европейской системы трансформации и накопления кредитов (ECTS)»

(14 АКАДЕМИЧЕСКИХ ЧАСОВ)

С 14 МАЯ 2008 ПО 17 МАЯ 2008,

ОШ, КЫРГЫЗСТАН

Teach-Ex

АКАДЕМИЯ КНАУФ СНГ

KNAUF Немецкий стандарт

Сертификат

№ KG-RC3-18366-17

Выдан 07.06.2017

Центр обучения технологиям КНАУФ Ресурсный центр КНАУФ на базе "Профессионального лицея №16"

Город Ош

Настоящий сертификат КНАУФ подтверждает, что

Фамилия Абдуллаев

Имя Улан

Отчество Душабаевич

в период с 01 июня по 07 июня

☐ Прослушал(а) курс

☑ Прослушал(а) курс и успешно сдал(а) тестирование

Программа курса «Сухие смеси» Гипсовые штукатурки КНАУФ; Цементные штукатурки КНАУФ; Плиточные клеи КНАУФ; Шпаклевки и готовые составы КНАУФ.

Четыре теоретических часов Двадцать практических часов

М.П.

Сотников О.А

Подпись руководителя центра обучения технологиям КНАУФ

КАЗАНСКИЙ КООПЕРАТИВНЫЙ ИНСТИТУТ, г.Казань
ОБРАЗОВАТЕЛЬНО-КУЛЬТУРНЫЙ ЦЕНТР ИНТЕР-СПУТНИК, г.Москва
ОБРАЗОВАТЕЛЬНО-КУЛЬТУРНЫЙ ЦЕНТР ИНТЕР-СПУТНИК, г.Бишкек

СЕРТИФИКАТ

подтверждает, что

Джусуев Уметали Султанович

прошел(а) курс обучающего семинара на тему:

"Использование ВЕБ- ориентированных ресурсов в учебном процессе»

7.05.2020- 14.05.2020

(в объеме 72 часа)

Директор ОКЦ «ИНТЕР- СПУТНИК»

Бишкек 2020г.

Образовательно- культурный центр «Интер – Спутник»

СЕРТИФИКАТ

настоящим подтверждает, что

Джусуев Уметали Султанович

Принял(а) участие в семинаре

"Методика преподования с применением современных психолого-педагогических трендов обучения"

Количество часов: 72

С 11 по 17 мая 2020г.

Ведущий онлайн семинара М.Ж. Окенаева

NAMA FOUNDATION INVESTMENT FOR FUTURE SUSTAINABILITY

Өнүкүү капчык жыйнары нааматы фонду

SeGa Group.

ROOTS

СЕРТИФИКАТ

настоящий сертификат подтверждает, что

Иракова Нурзат Арипбековна

успешно завершил(а) 4х дневный тренинг в полном объеме (36 часов) по программе «FIRST» и проекту «Развитие академической честности, этики и педагогического мастерства учителей»

Каракожоев Султан, директор фонда

Тренеры: Кахаров Д. Наралиев Т.

Сентябрь, 2019 год

Researcher Academy On Campus

Certificate of Attendance

This certifies that

Kanikey Kazakova

has attended the following

How to publish an article and become popular author. Author profiles in Scopus

at Kyrgyzstan,
on Monday 21 December, 2020

Presented by Rabiga Khochamkul, CC

Suzanne McDell, Managing Director, Education Reference & Continuing Books

Philippe Tortelier, Managing Director, Science, Technology & Medical Journals

Договора с работодателями

ВИЗИОН ГРУПП
СТРОИТЕЛЬНАЯ КОМПАНИЯ

НУРЗАМАН
СТРОИТЕЛЬНАЯ КОМПАНИЯ

ЭЛИТ-СТРОЙ-СИТИ
СТРОИТЕЛЬНАЯ КОМПАНИЯ

ЭМАКОМ
строительная компания

НУРКЕЛДИ КУРУЛУШ
КОМПАНИЯСЫ

iHLAS
СТРОИТЕЛЬНАЯ КОМПАНИЯ

ДОГОВОР
НА ПРОВЕДЕНИЕ ПРАКТИЧЕСКИХ И ЛАБОРАТОРНЫХ РАБОТ СТУДЕНТОВ

г. Ош № ____ от «01» февраля 2021г.

Государственное образовательное учреждение высшего профессионального образования «Ошский технологический университет» им. Акад. М. М. Алышева, именуемый в дальнейшем «Университет», в лице д.ф.и., проф. Сагынализева М.Д., действующего на основании Устава ОшТУ, с одной стороны, и ОсОО „Нурзаман групп"
(организационно - правовая форма организации и ее наименование)
Именуемая (ое) в дальнейшем «Организация», в лице генерального директора
(Должность, Ф. И. О.)
Карова Н.Д. действующего на основании устава
(Устава, положения, доверенности)
с другой стороны, заключили настоящий договор о нижеследующем:

1. Предмет договора

Стороны принимают на себя обязанности по организации лабораторных работ и производственных практик для студентов на условиях, предусмотренных настоящим договором.

2. Обязанности сторон

2.1. «Организация» обязуется:
- предоставить «Университету» рабочих мест для проведения учебно - производственную, производственную, технологическую и преддипломную практики студентов кафедры «Строительное производство», Факультета архитектуры и строительства по профилю: «Промышленное и гражданское строительство» и «Проектирование зданий»;
- назначить квалифицированных специалистов для руководства практикой, которые контролируют организацию практики в соответствии с программой, оказывают помощь студентам в подборе необходимых материалов для выполнения индивидуальных заданий, по окончании практики дают отзыв о работе студента и качестве подготовленного студентом отчета и т.п.;
- обеспечить студентам условия безопасной работы на каждом рабочем месте. Проводить обязательные инструктажи по охране труда: вводный и на рабочем месте с оформлением установленной документации; в необходимых случаях проводить обучение студентов- практикантов безопасным методам работы;
- расследовать и учитывать несчастные случаи, если они произойдут со студентами в период практики в организации совместно с представителем Университета, в соответствии с трудовым законодательством;
- создать необходимые условия для выполнения студентам программы практики. Не допускать во время практики использования студентов - практикантов на работах, не предусмотренных программой практики;
- предоставить студентам возможность ознакомиться с организацией работ в подразделениях и участвовать в их производственной деятельности, выполняя конкретные задания на рабочих местах;
- о всех случаях нарушения студентами трудовой дисциплины и правил внутреннего распорядка «Организации» сообщать в «Университет».

2.2. Университет обязуется:
- Обеспечить руководством (программой) для прохождения лабораторных работ, производственных и преддипломных практик студентов факультета архитектуры и строительства по профилю: «Промышленное и гражданское строительство» и «Проектирование зданий».

Назначить квалифицированных специалистов из числа профессорско-преподавательского состава кафедры, «Строительное производство», ОшТУ для руководства лабораторных работ, производственную и преддипломную практику студентов факультета архитектуры и строительства по профилю: «Промышленное и гражданское строительство» и «Проектирование зданий».

Проводить необходимые организационные мероприятия по выполнению программы практики и лабораторных работ.

Принимать участие в расследовании комиссией «Организации» несчастных случаев, происшедших со студентами в соответствии с трудовым законодательством Кыргызской Республики.

3. Ответственность сторон

3.1. Стороны несут ответственность за невыполнение возложенных на них обязанностей по организации и проведению практики студентов в соответствие с действующим законодательством КР, Положением о порядке проведения практики студентов образовательных учреждений высшего профессионального образования и действующими Правилами по технике безопасности.

3.2. Все споры, возникающие между сторонами по настоящему договору, разрешаются в установленном порядке.

4. Срок и условия действия договора

4.1. Срок действия договора:
Начало «01» 02 2021 г.
Окончание «01» 02 2025 г.

4.2. В случае отсутствия претензии сторон договор автоматически продлевается до «___» 2029 года.

4.3. Договор вступает в силу после его подписания сторонами.

4.4. Договор составляется в двух экземплярах, один из которых находится в «Университет» а другой в «Организации».

5. Юридические адреса и подписи сторон

«Университет»	«Организация»
723503 г.Ош	ОсОО „Нурзаман групп"
Улица Иванова 81	г. Ош ул. Шатрова
Тел.: 3222[illegible]	
Факс: 3222[illegible]	
Ректор ОшТУ д.ф.и., проф. М.Д.Сагынализев	ген. директора
«___» _____ 2021 г.	
М.П.	М.П.

Договора с работодателями

ЮКЦ
ЗАО Южно-Кыргызский Цемент

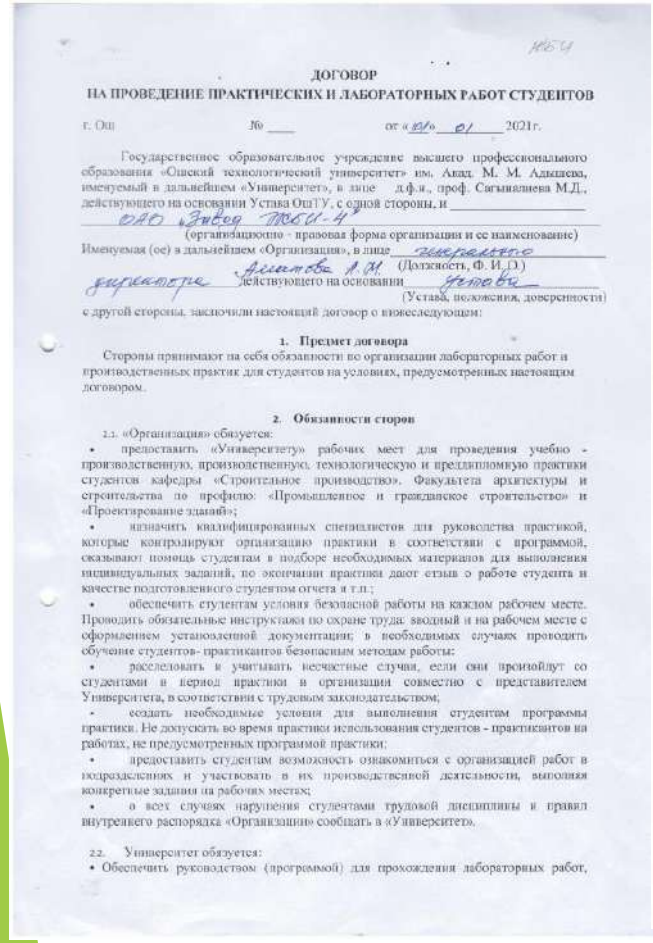

ИБЦ

ДОГОВОР
НА ПРОВЕДЕНИЕ ПРАКТИЧЕСКИХ И ЛАБОРАТОРНЫХ РАБОТ СТУДЕНТОВ

г. Ош № ____ от «01» 01 2021 г.

Государственное образовательное учреждение высшего профессионального образования «Ошский технологический университет» им. Акад. М. М. Адышева, именуемый в дальнейшем «Университет», в лице д.ф.н., проф. Сагыналиева М.Д., действующего на основании Устава ОшТУ, с одной стороны, и ОАО «Завод ЖБИ-4» (организационно - правовая форма организации и ее наименование) Именуемая (ое) в дальнейшем «Организация», в лице генерального директора Аматова А.М. (Должность, Ф. И. О.) действующего на основании Устава (Устава, положения, доверенности) с другой стороны, заключили настоящий договор о нижеследующем:

1. Предмет договора

Стороны принимают на себя обязанности по организации лабораторных работ и производственных практик для студентов на условиях, предусмотренных настоящим договором.

2. Обязанности сторон

2.1. «Организация» обязуется:

- предоставить «Университету» рабочих мест для проведения учебно - производственную, производственную, технологическую и преддипломную практики студентов кафедры «Строительное производство». Факультета архитектуры и строительства по профилю: «Промышленное и гражданское строительство» и «Проектирование зданий»;
- назначить квалифицированных специалистов для руководства практикой, которые контролируют организацию практики в соответствии с программой, оказывают помощь студентам в подборе необходимых материалов для выполнения индивидуальных заданий, по окончании практики дают отзыв о работе студента и качестве подготовленного студентом отчета и т.п.;
- обеспечить студентам условия безопасной работы на каждом рабочем месте. Проводить обязательные инструктажи по охране труда: вводный и на рабочем месте с оформлением установленной документации; в необходимых случаях проводить обучение студентов- практикантов безопасным методам работы;
- расследовать и учитывать несчастные случаи, если они произойдут со студентами в период практики в организации совместно с представителем Университета, в соответствии с трудовым законодательством;
- создать необходимые условия для выполнения студентам программы практики. Не допускать во время практики использования студентов - практикантов на работах, не предусмотренных программой практики;
- предоставить студентам возможность ознакомиться с организацией работ в подразделениях и участвовать в их производственной деятельности, выполняя конкретные задания на рабочих местах;
- о всех случаях нарушения студентами трудовой дисциплины и правил внутреннего распорядка «Организации» сообщать в «Университет».

2.2. Университет обязуется:

- Обеспечить руководством (программой) для прохождения лабораторных работ, производственных и преддипломных практик студентов факультета архитектуры и строительства по профилю: «Промышленное и гражданское строительство» и «Проектирование зданий».

Назначить квалифицированных специалистов из числа профессорско-преподавательского состава кафедры, «Строительное производство». ОшТУ для руководства лабораторных работ, производственную и преддипломную практику студентов факультета архитектуры и строительства по профилю: «Промышленное и гражданское строительство» и «Проектирование зданий».

Проводить необходимые организационные мероприятия по выполнению программы практики и лабораторных работ.

Принимать участие в расследовании комиссией «Организации» несчастных случаев, происшедших со студентами в соответствии с трудовым законодательством Кыргызской Республики.

3. Ответственность сторон

3.1. Стороны несут ответственность за невыполнение возложенных на них обязанностей по организации и проведению практики студентов в соответствие с действующим законодательством КР, Положением о порядке проведения практики студентов образовательных учреждений высшего профессионального образования и действующими Правилами по технике безопасности.

3.2. Все споры, возникающие между сторонами по настоящему договору, разрешаются в установленном порядке.

4. Срок и условия действия договора

4.1. Срок действия договора:
Начало «01» 01 2021 г.
Окончание «31» 12 2021 г.

4.2. В случае отсутствия претензии сторон договор автоматически продлевается до «___» 2029 года.

4.3. Договор вступает в силу после его подписания сторонами.

4.4. Договор составляется в двух экземплярах, один из которых находится в «Университете» а другой в «Организации».

5. Юридические адреса и подписи сторон

«Университет»	«Организация»
723503 г.Ош	ОАО «Завод ЖБИ-4»
Улица Исанова 81	г. Ош пр. Фрунзе - 19
Тел.: (3222) 4 [illegible]	
Факс: (3222) [illegible]	Ген. дир. Аматов А.
Ректор ОшТУ [illegible] М.Д. Сагыналиев	
«___» [illegible]	
М.П.	М.П.

Перечень работодателей с которыми заключены договоры

- ОсОО «Нурзаман групп»
- ОсОО «Визион»
- ОсОО «Нургелди курулуш»
- ОсОО «ИЗОЭЛ»
- ОсОО «Ак ой»
- ОсОО «Базис АЭА»
- ОсОО «ЭААС»
- ОсОО «Эффект про»
- ОсОО «Эмаком»
- ОАО «ЖБИ - 4»
- ОсОО «Элит строй сити»

ОсОО «Маклер фетва»

ОсОО «Алчин»

ОсОО «Камилот строй»

ОсОО «Агро сервис»

ОсОО «Экспорт плюс»

Ошская региональное управление градостроительству и архитектуры

ОсОО «Багыт строй»

ОсОО «Азиз строй»

ОсОО «Кыргыз мрамор»

И другие

Наши выпускники

Эшбаев Талантбек Токтомаматович

Начальник управления капитальным строительством Ошской области

НУРБАЕВ АБДЫВАХАП МАМАДРАСУЛОВИЧ ДЕПУТАТ ЖК

Карыев Абийир Давлетбекович Ген.директор ОсОО «Нурзаман групп»

Джумабаев Бекзат Момушович Директор по строительству ОсОО «Нурзаман групп»

Качественный состав преподователей факультета

№	Кол-во ППС	Должность	Доктора наук	Кандидаты наук и преп.с научным званием	процент	
1						

Набор студентов по факультету

Обладатель Президентской стипендии КР «YMYT» 2020 г.

$2/314^{а}$-аудиториясынын паспорту

№	Аталышы	Даанасы
1	Блоктор	8
2	Стол	1
3	Стул	1
4	Доска	1
5	Стенд	17
6	Китеп шкафы	1
7	Сейф	1
8	Жалюзи	2
9	Видеокөзөмөл камерасы	1
Аудиториянын жалпы аянты $S = 36$м^2		

Эскертүү: 1. Электр жарыгын өчүрүүнү унутпаңыз
2. Коопсуздук эрежелерин сактаңыз
3. Аудиторияда тазалыкты сактаңыз

Жооптуулар: Салиева М.Г., Кошмамат у. К.

2/121-аудиториясынын паспорту

№	Аталышы	Даанасы
1	Блоктор	8
2	Стол	1
3	Стул	1
4	Доска	1
5	Стенд	3
6	Китеп шкафы	1
7	Жалюзи	2
8	Видеокөзөмөл камерасы	1
Аудиториянын жалпы аянты $S = 36$м^2		

Эскертүү: 1. Электр жарыгын өчүрүүнү унутпаңыз
2. Коопсуздук эрежелерин сактаңыз
3. Аудиторияда тазалыкты сактаңыз

Жооптуу : Иранова Н.А.

2/217 –аудиториясынын паспорту

№	Аталышы	Даанасы
1	Стол	17
2	Стул	29
3	Доска	1
4	Стенд	6
5	Китеп шкафы	4
6	Шторы	3
7	Проектор	1
8	Трибуна	1
9	Видеокөзөмөл камерасы	1
Аудиториянын жалпы аянты $S = 54$м^2		

Эскертүү: 1. Электр жарыгын өчүрүүнү унутпаңыз
2. Коопсуздук эрежелерин сактаңыз
3. Аудиторияда тазалыкты сактаңыз

Жооптуулар: Исмаилова Н.Т., Абдуллаев У.Д.

2/016 –аудиториясынын паспорту

№	Аталышы	Даанасы
1	Блоктор	8
2	Стол	1
3	Стул	1
4	Доска	1
5	Стенд	4
6	Китеп шкафы	1
7	Жалюзи	3
8	Стеллаж	4
Аудиториянын жалпы аянты $S = 54$м^2		

Эскертүү: 1. Электр жарыгын өчүрүүнү унутпаңыз
2. Коопсуздук эрежелерин сактаңыз
3. Аудиторияда тазалыкты сактаңыз

Жооптуулар: Турдажиева Э.Н., Шамшидин у. Д.

2/123 –кафедрасынын паспорту

№	Аталышы	Даанасы
1	Стол	10
2	Стул	13
4	Стенд	4
5	Китеп шкафы	4
6	Жалюзи	2
7	Принтер	3
9	Компьютер	2
10	Сейф	2
Аудиториянын жалпы аянты $S = 36$м^2		

Эскертүү: 1. Электр жарыгын өчүрүүнү унутпаңыз
2. Коопсуздук эрежелерин сактаңыз
3. Аудиторияда тазалыкты сактаңыз

Жооптуулар: Казакова К.К.,Жолболдуева Ж.А.